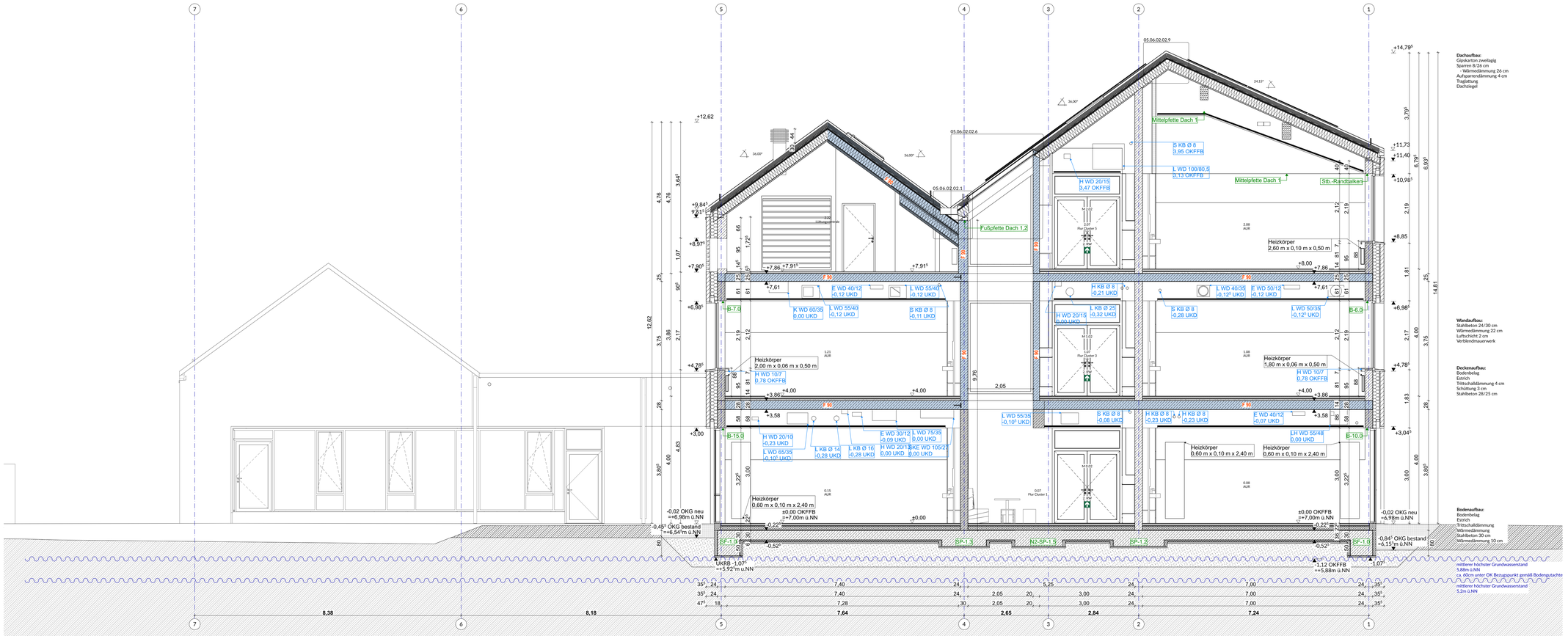

Sämtliche Maße sind vom Unternehmer eigenverantwortlich am Bau zu prüfen.
Alle Werkpläne sind nur in Verbindung mit den gültigen Schal- und Bewehrungsplänen des Tragwerkspläners, sowie den Durchbruchsplänen der Fachingenieure gültig und/oder den ergänzenden Angaben. Dehnungsfugen sind nach Angabe Tragwerksplaner auszuführen.
Der Ausführende ist verpflichtet, den Auftraggeber auf etwaige Unstimmigkeiten der Ausführungsunterlagen hinzuweisen (VOB, § 3.3).

Konstruktion		Brandschutz		Brandschutz	
OK	Oberkante	RWA	Rauch-Wärme-Abzug		Rettungsweg
UK	Unterkante	RM	Rauchmelder		
FFB	Fertigfußboden	FL	Feuerlöscher		Auslösestelle Rauchableitöffnung
RB	Rohbau	BBW	Bauart Brandwand	RWA OF	
UZ	Unterzug	F90	Feuerwiderstandsklasse und Dauer in Minuten gegen Feuer und Wärmestrahlung gem. DIN 4102-2		Rauchableitöffnung
AHD	Abhangdecke			RA OF	
DF	Deckenfuge				
RR	Regenfallrohr	T30	Feuerwiderstandsklasse Tür und Dauer in Minuten gem. DIN 4102-2		
SB	Sichtbeton SB3				
DA	Dachausstieg	RS	Rauchschutztür, dicht- und selbstschließend		
BRH	Brüstungshöhe				
OKFF	OK Rohbauwand	RW	Rettungsweg		
		NA	Notausgang		

Angabe Brüstungs- und Türsturz = Oberkante Rohbau + 2,10 m + OKFFB (Oberkante Fertigfußboden).

Legende

Kalksandstein	Estrich	REI/EI 30
Stahlbeton	Mineralwolle-dämmung	REI/EI 60
Sichtbeton	EPS-/XPS-Dämmung / Perimeterdämmung	REI/EI 90
Holz	Dachziegel	BBW
Ziegel Sichtmauerwerk	Gipskarton	

± 0,00 = 7,00 m üNN = OK FFB EG

Index	Datum	Änderungen / Ergänzungen	Name
A	09.07.25		

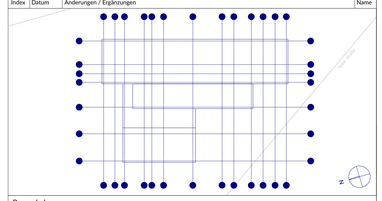

Bauvorhaben:

GS Stickgras

Langenwischstraße 106,108 27751 Delmenhorst

Bauherr:

Stadt Delmenhorst
Die Oberbürgermeisterin
Fachbereich 60 - Gebäudemanagement

Architekt:

Leistungsphase:

LP 5 Ausführungsplanung

Planinhalt:

Schnitt A, Schnitt B

Plan / Dateinr.:	Erstellungsdatum:	Bearbeiter:	Status:
06.02.1.A		RB	
Projektnr.:	**Index:**	**Maßstab:**	**Geprüft von:**
P22-03	A	1:50	